Technisches Datenblatt

Deckel für Anbau-Abzweigstück 400-600 DD

Artikelnummer: 7131380

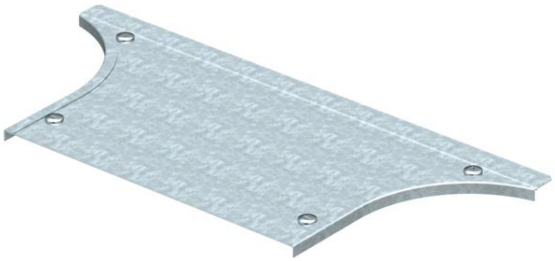

Deckel für Anbau-Abzweigstück mit vormontierten Drehriegeln.
Der Deckel kann bei Formteilen in allen Seitenhöhen eingesetzt werden.

St Stahl

DD bandverzinkt Zink/Aluminium, Double Dip

Stammdaten

Artikelnummer	7131380
Typ	DFAA 600 DD
Bezeichnung 1	Deckel Anbau-Abzweigstück
Bezeichnung 2	mit Drehriegeln, für RAA 600
Hersteller	OBO
Dimension	B600mm
Werkstoff	Stahl
Oberfläche	bandverzinkt Zink/Aluminium, Double Dip
Oberflächennorm	DIN EN 10346
Kleinste VK-Einheit	1
Mengeneinheit	Stück
Gewicht	214 kg
Gewichtseinheit	kg/100 St.

Abmessungen

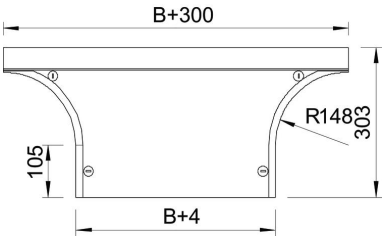

Breite	600 mm
Breite	24 in
Höhe	35 mm
Blechstärke	1,25 mm
Maß H	15 mm
Maß R (mm)	148 mm

Technisches Datenblatt

Deckel für Anbau-Abzweigstück 400-600 DD

Artikelnummer: 7131380

Technische Daten

Anzahl Drehriegel	4 St.
Befestigungsart	Drehriegel
Geeignet für Kabelleiter	ja
Geeignet für Kabelrinne	ja
Materialstärke (Inch)	0,05 in
Materialstärke	1,25 mm
Rostfreier Stahl, gebeizt	nein
Weitspann-Ausführung	nein